Link: https://www.tecchannel.de/a/total-commander-filemanager-mit-jeder-menge-extras,2018691

Dateimanager

Total Commander - Filemanager mit jeder Menge Extras

Datum: 07.05.2009
Autor(en): ALBERT LAUCHNER

Total Commander folgt mit seiner zweispaltigen Ansicht ganz dem Motto des Filemanger-Urahns Norton Commander. Der integrierte Multimedia-Viewer, Editor, ZIP-Packer und FTP-Client erweitern den Dateimanager um alle wichtigen Funktionen der täglichen Arbeit.

Funktionalität: Total Commander stellt zwei Verzeichnisse in einer parallelen zweispaltigen Ansicht dar. Neben elementaren Dateioperationen wie Kopieren, Umbenennen und Löschen bietet das übersichtliche Programm zahlreiche Zusatzfunktionen. Synchronisieren von Verzeichnissen, das Packen und Entpacken von Archiven, eine komfortable Druckfunktion der Dateiliste und das Aufsplitten großer Dateien sind nur einige Highlights. Besonders die Volltextsuche mit Unterstützung regulärer Ausdrücke und der FTP-Client sind für Profianwender interessant.

Installation: Nach dem Download des gut zwei MByte großen Installers genügen ein paar wenige selbsterklärende Klicks zur Installation.

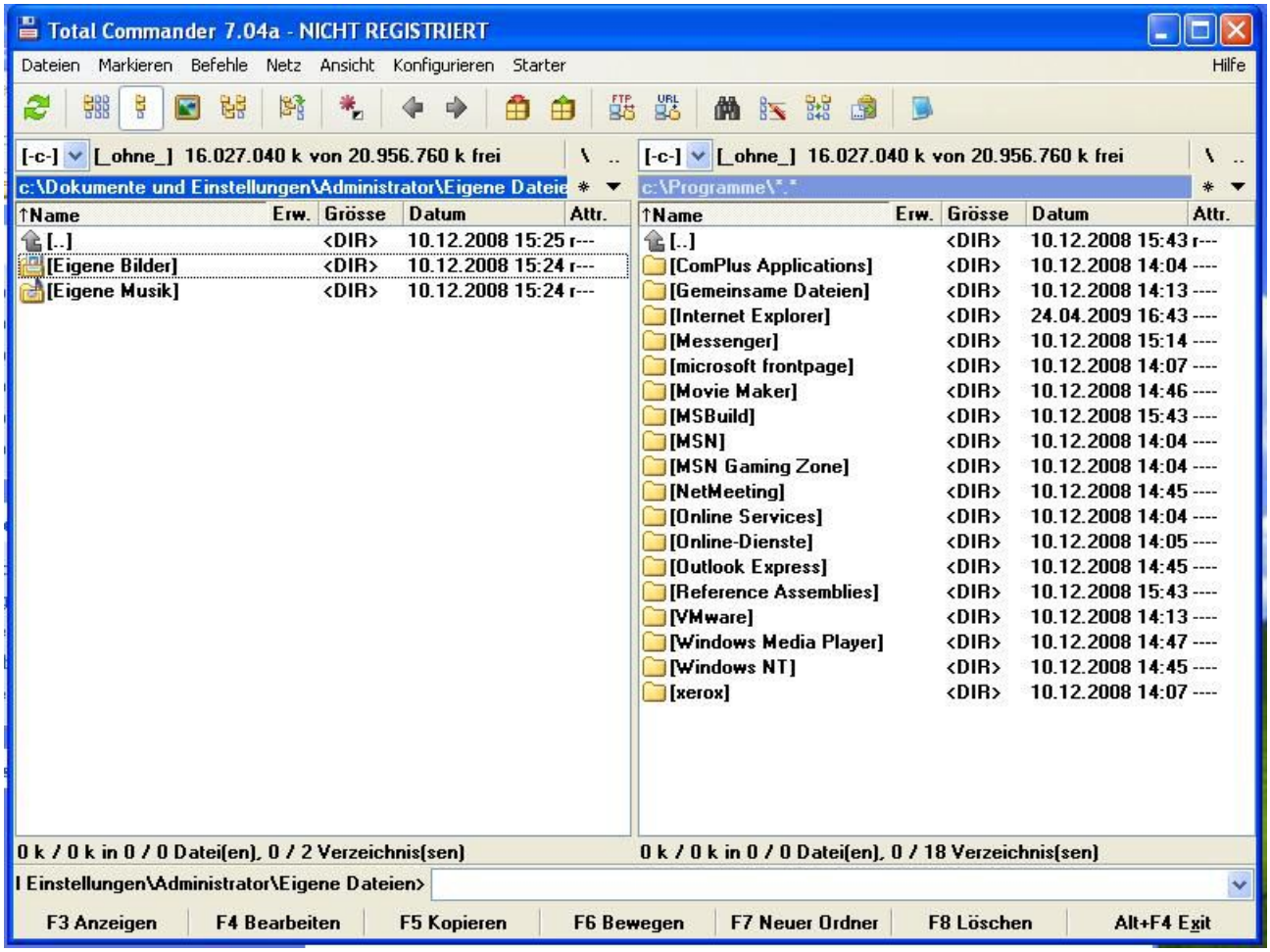

Klassische Ansicht: Total Commander stellt zwei Verzeichnisse in zwei Fenstern dar.

Bedienung: Die dateiorientierte Bedienung verläuft stets nach dem Motto „Datei(en) auswählen und dann per Funktionstaste oder Menübefehl die gewünschte Aktion starten". Einen guten Überblick zur Bedienung der komplexeren Funktionen bietet das **deutsche Total Commander Wiki**[1].

[Hinweis auf Bildergalerie: **Bildergalerie: Total Commander.**] [gal1]

Fazit: Total Commander ist ein praxiserprobter und über einen langen Zeitraum stets verbesserter Filemanager auch für den professionellen Anwender. Er enthält alle wichtigen Funktionen und ist nicht überfrachtet mit unnützen, effekthaschenden Features. (ala)

Total Commander

Version:	Total Commander, Version 7.04a
Hersteller:	Christian Ghisler
Download Link / Homepage:	**http://www.ghisler.com/**[2]
Sprache:	Englisch, deutsch plus zahlreiche weitere Sprachen
Preis:	Shareware mit 30 Tage Testmöglichkeit, dann 26 Euro; Windows-CE-Version als kostenlose Freeware
System:	Windows 95 bis Vista, Windows CE, 16-Bit-Version für Windows 3.1
Alternative:	Speedcommander, muCommander

Links im Artikel:

[1] **http://www.ghisler.ch/wikide/index.php/Hauptseite**
[2] **http://www.ghisler.com/**

Bildergalerien im Artikel:

gal1 **Bildergalerie: Total Commander.**

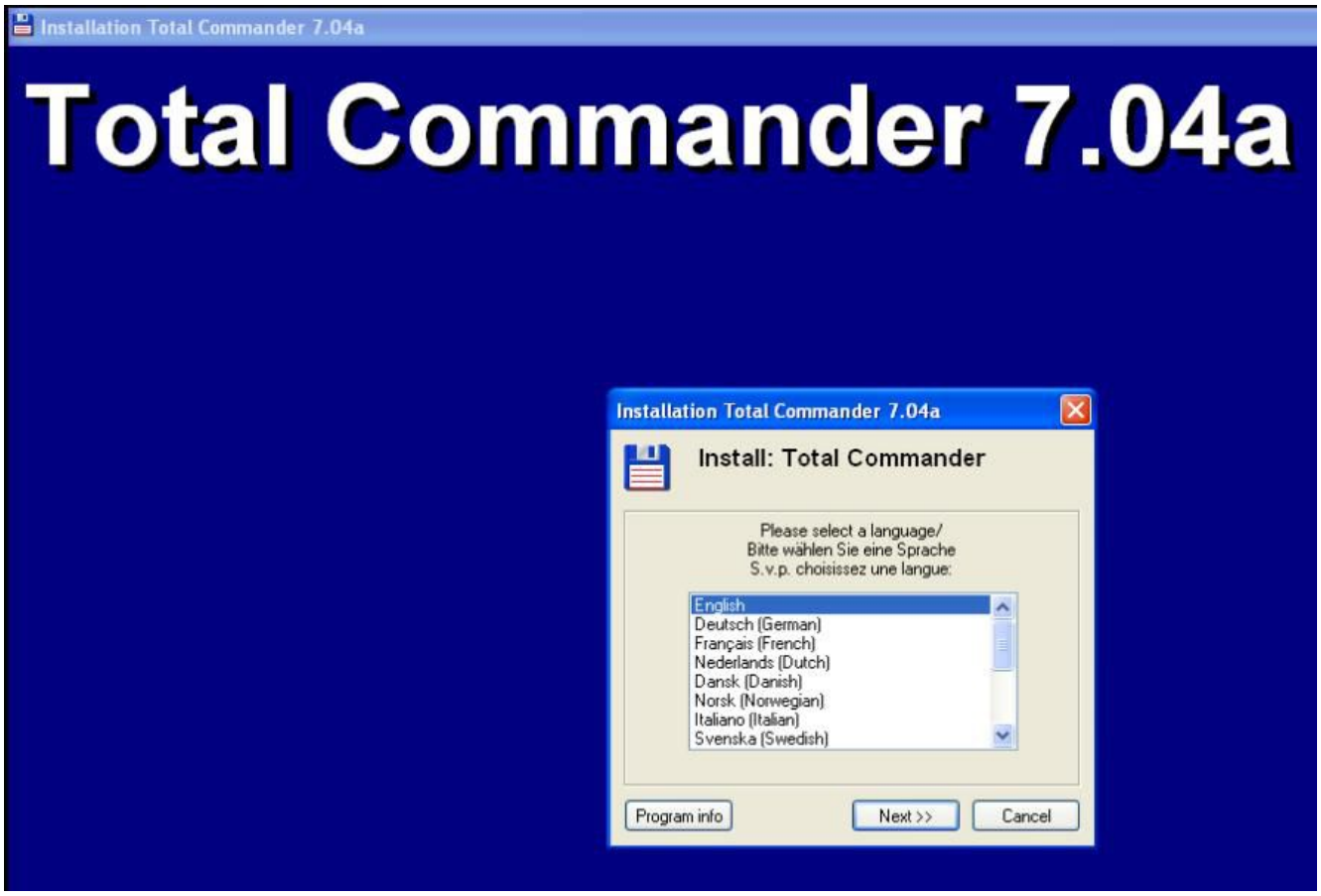

Installation und Sprachauswahl

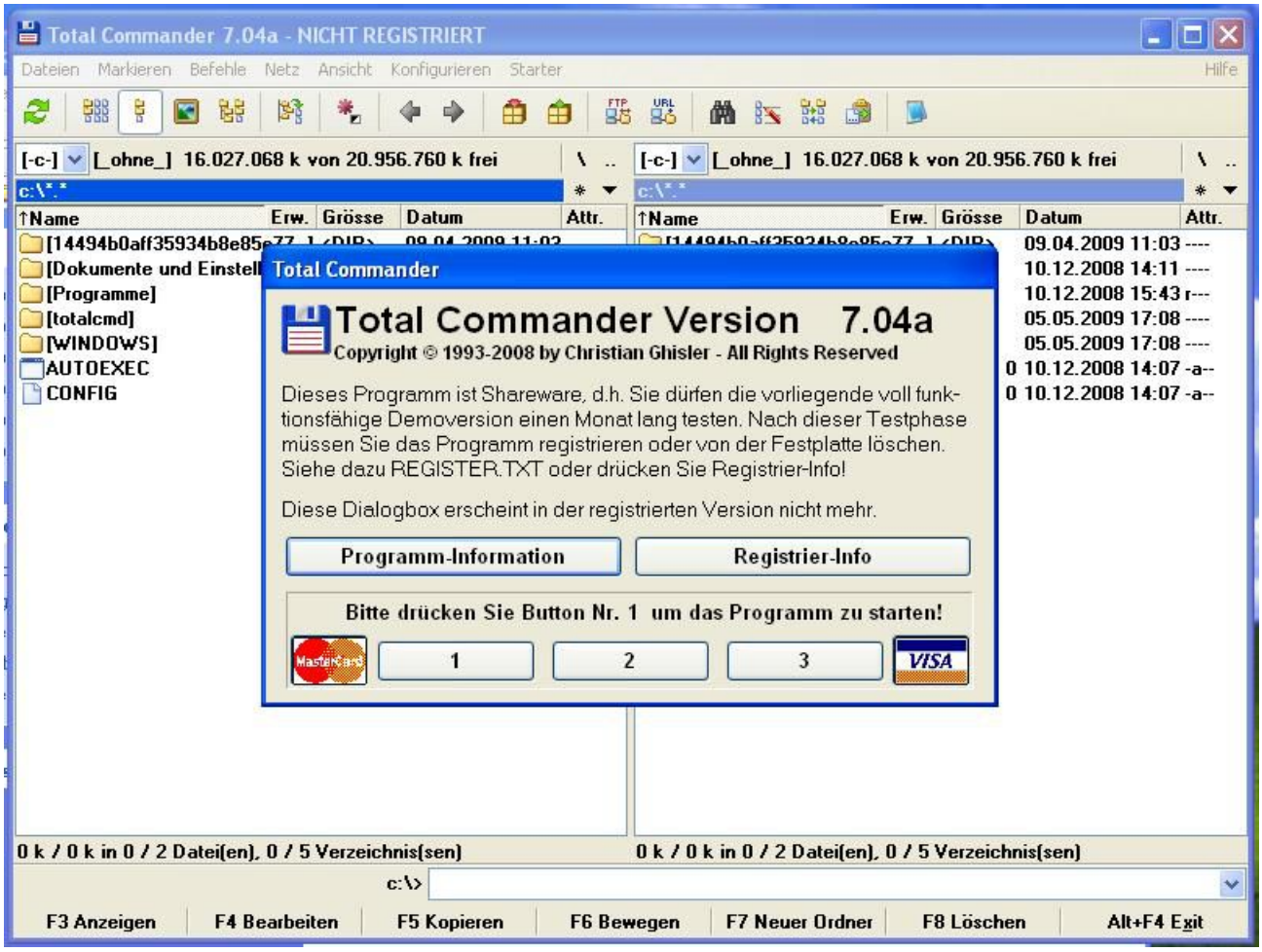

Erster Start mit Shareware Meldung

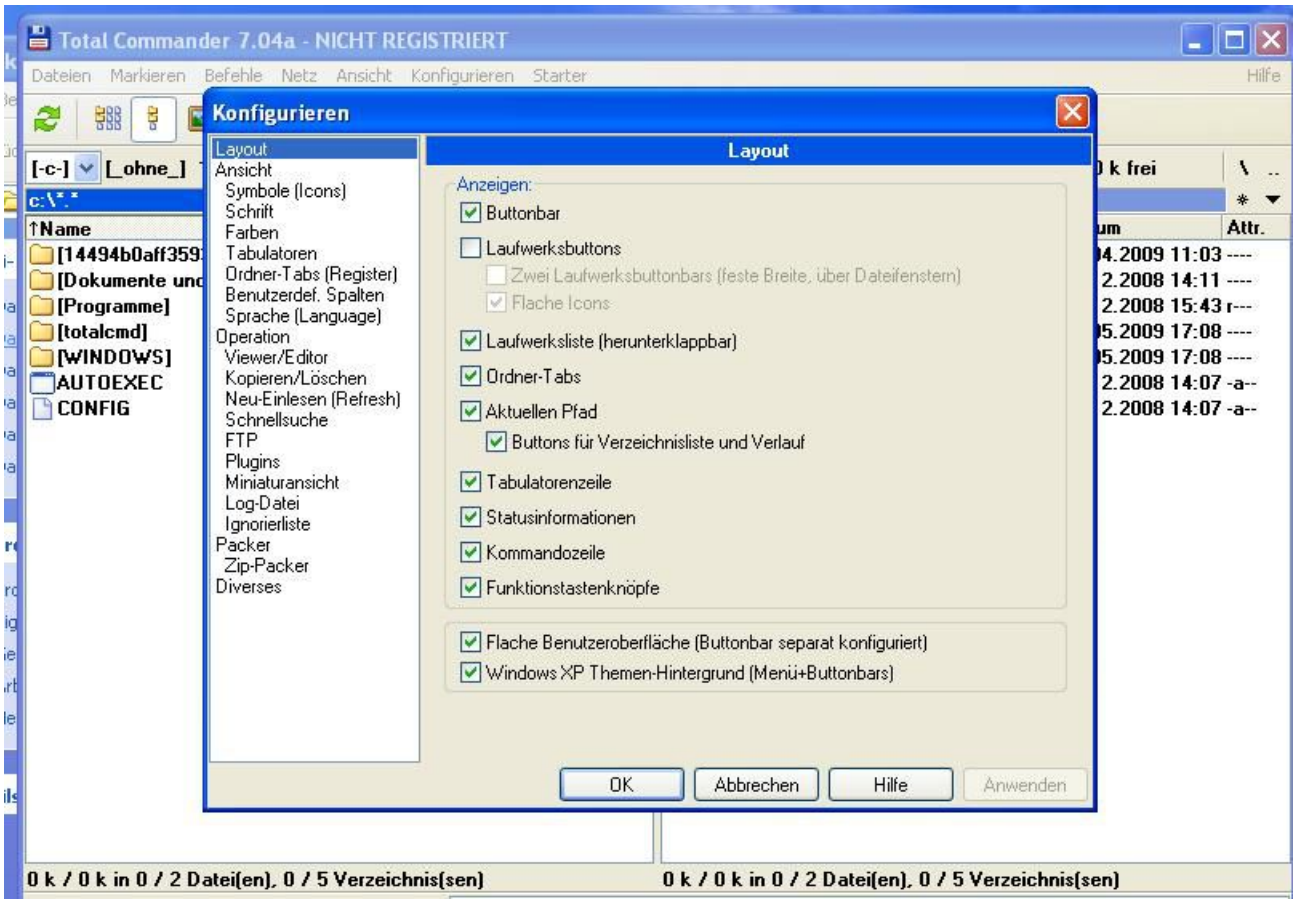

Basiskonfiguration

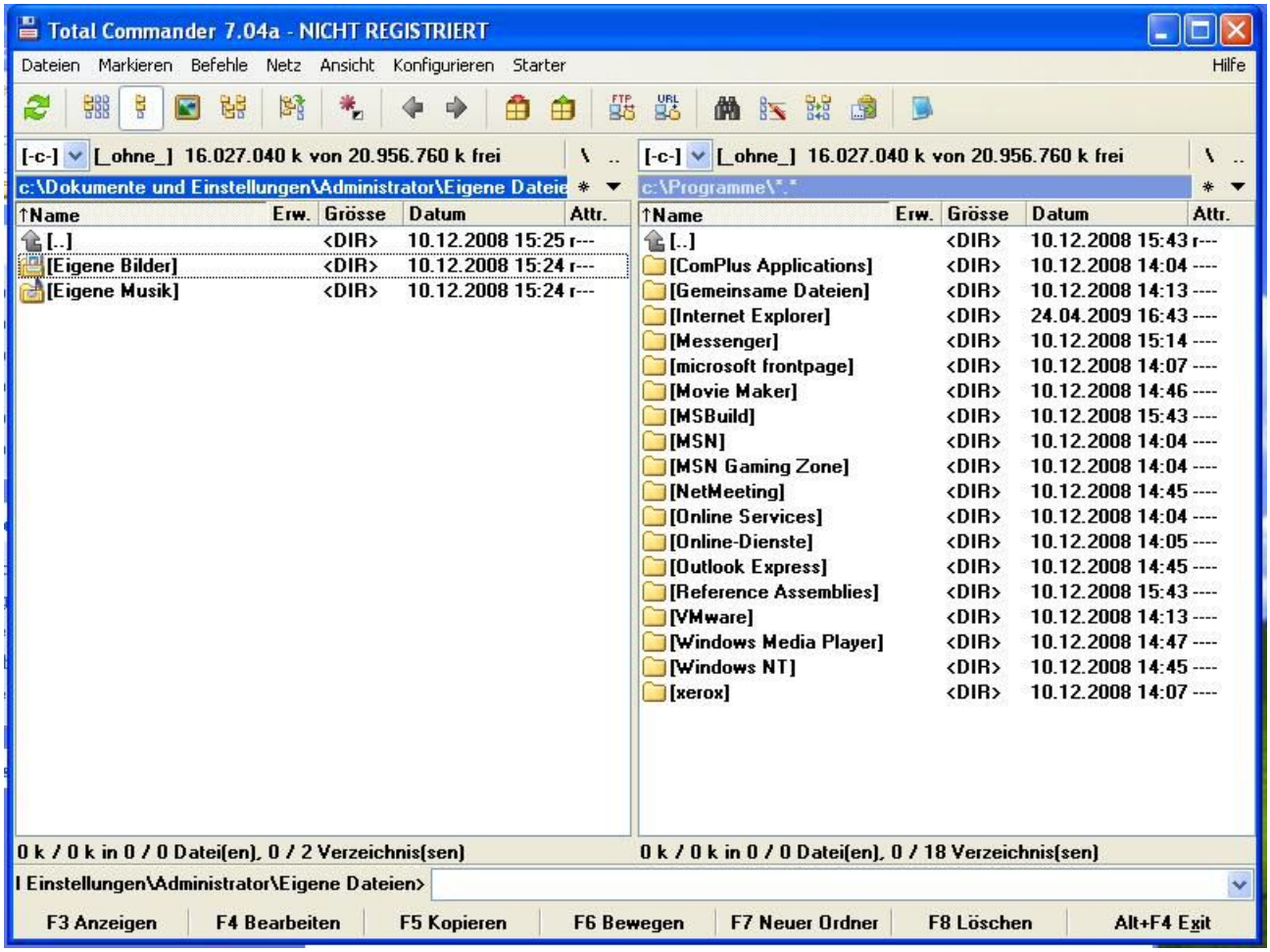

Klassische zweispaltige Ansicht

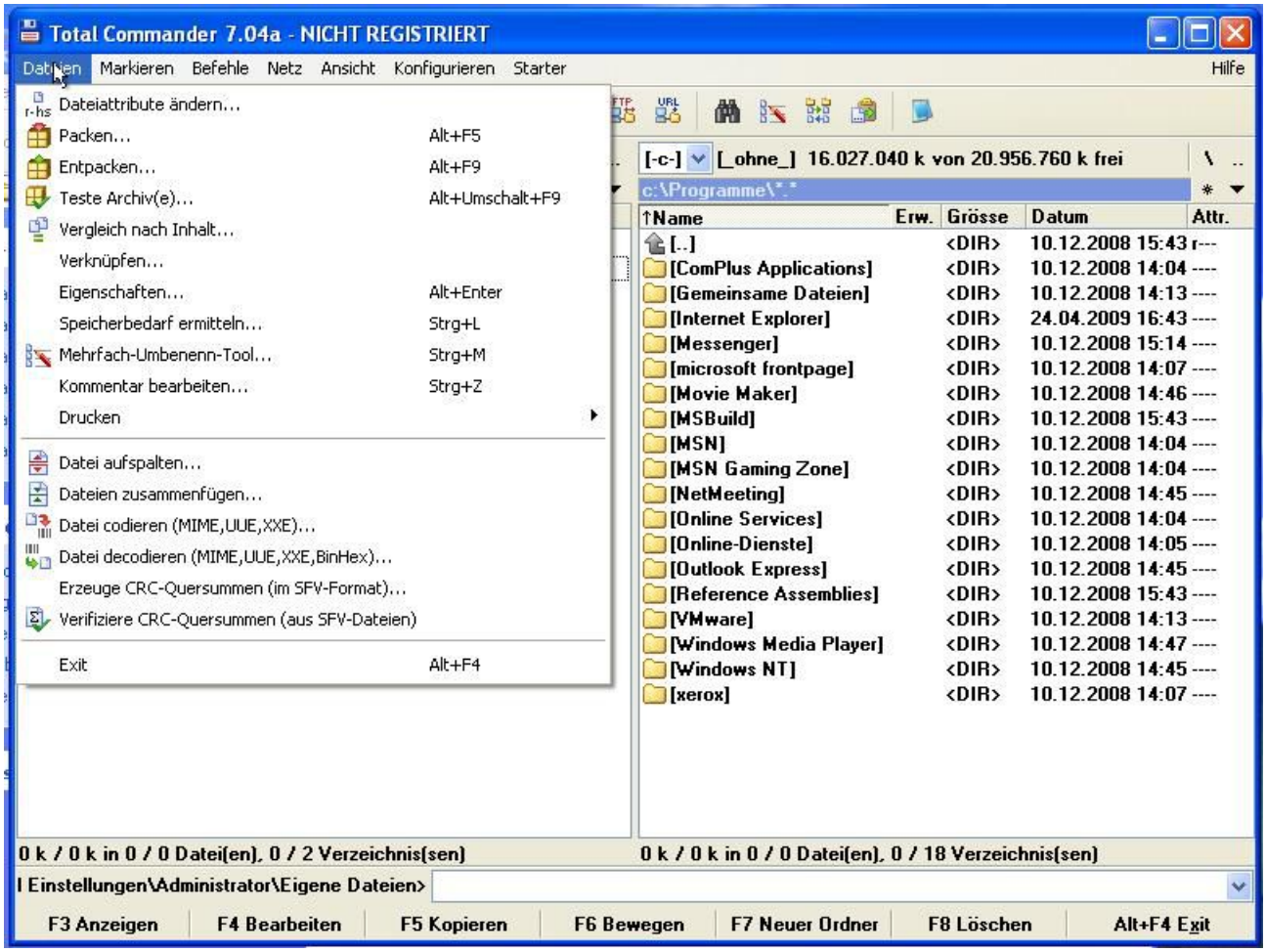

Dateioptionen

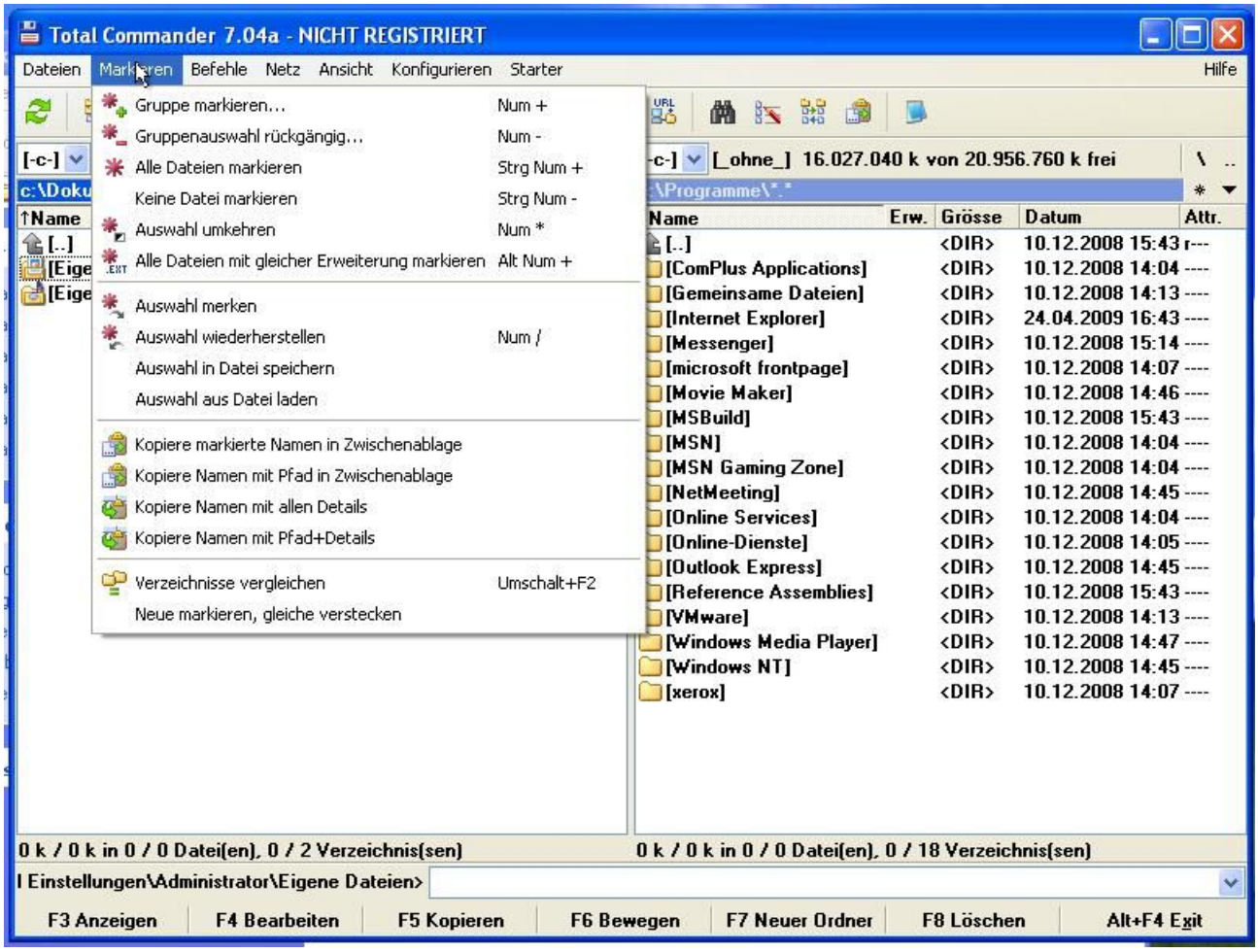

Auswahloptionen

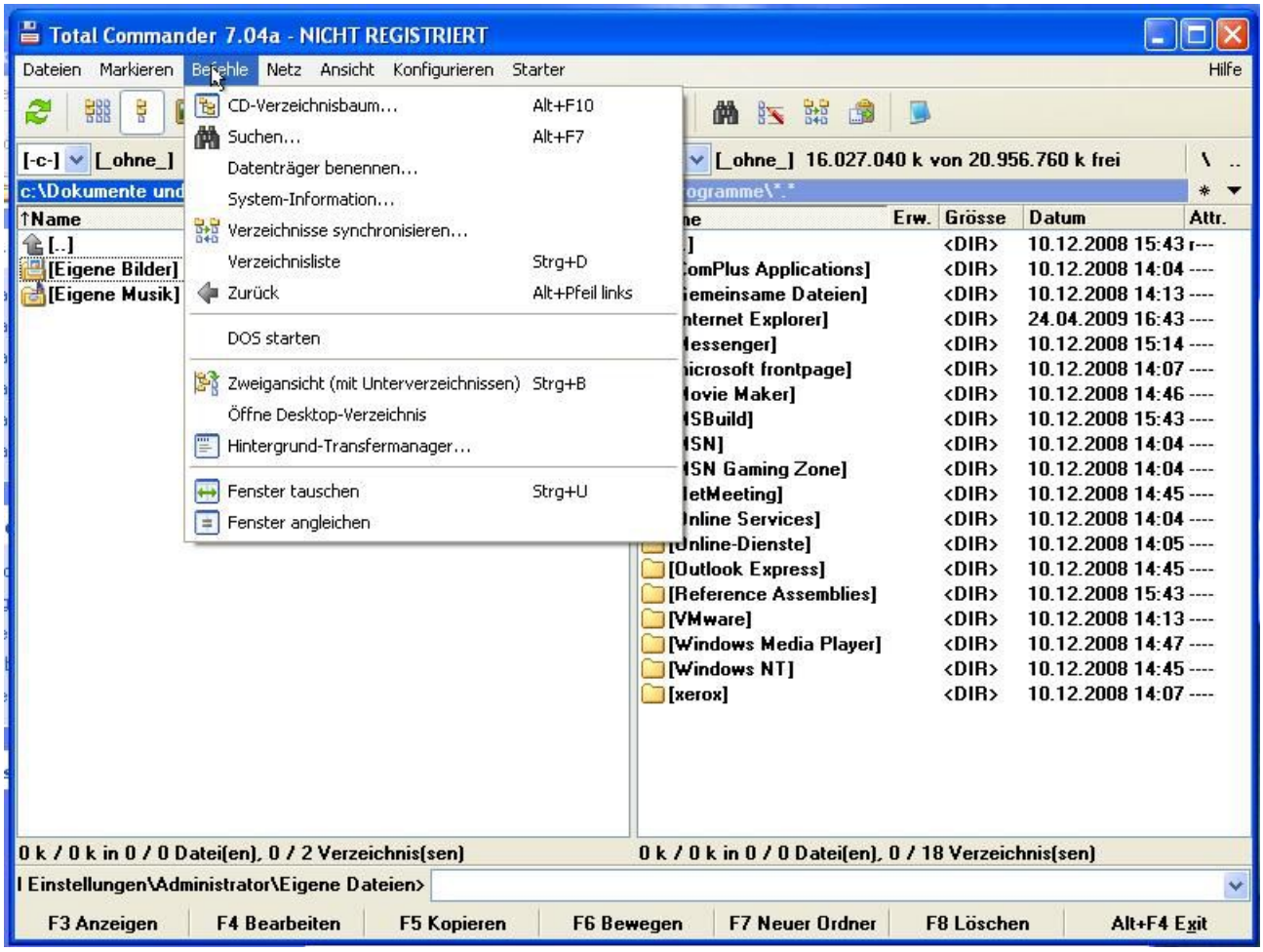
Total Commander 7.04a - NICHT REGISTRIERT
Dateien Markieren Befehle Netz Ansicht Konfigurieren Starter Hilfe
CD-Verzeichnisbaum... Alt+F10
Suchen... Alt+F7
Datenträger benennen...
System-Information...
Verzeichnisse synchronisieren...
Verzeichnisliste Strg+D
Zurück Alt+Pfeil links
DOS starten
Zweigansicht (mit Unterverzeichnissen) Strg+B
Öffne Desktop-Verzeichnis
Hintergrund-Transfermanager...
Fenster tauschen Strg+U
Fenster angleichen
[-c-] [_ohne_]
[_ohne_] 16.027.040 k von 20.956.760 k frei
c:\Dokumente und
Name
[..]
[Eigene Bilder]
[Eigene Musik]
Erw. Grösse Datum Attr.
0 k / 0 k in 0 / 0 Datei(en), 0 / 2 Verzeichnis(sen)
0 k / 0 k in 0 / 0 Datei(en), 0 / 18 Verzeichnis(sen)
F3 Anzeigen F4 Bearbeiten F5 Kopieren F6 Bewegen F7 Neuer Ordner F8 Löschen Alt+F4 Exit

Befehle

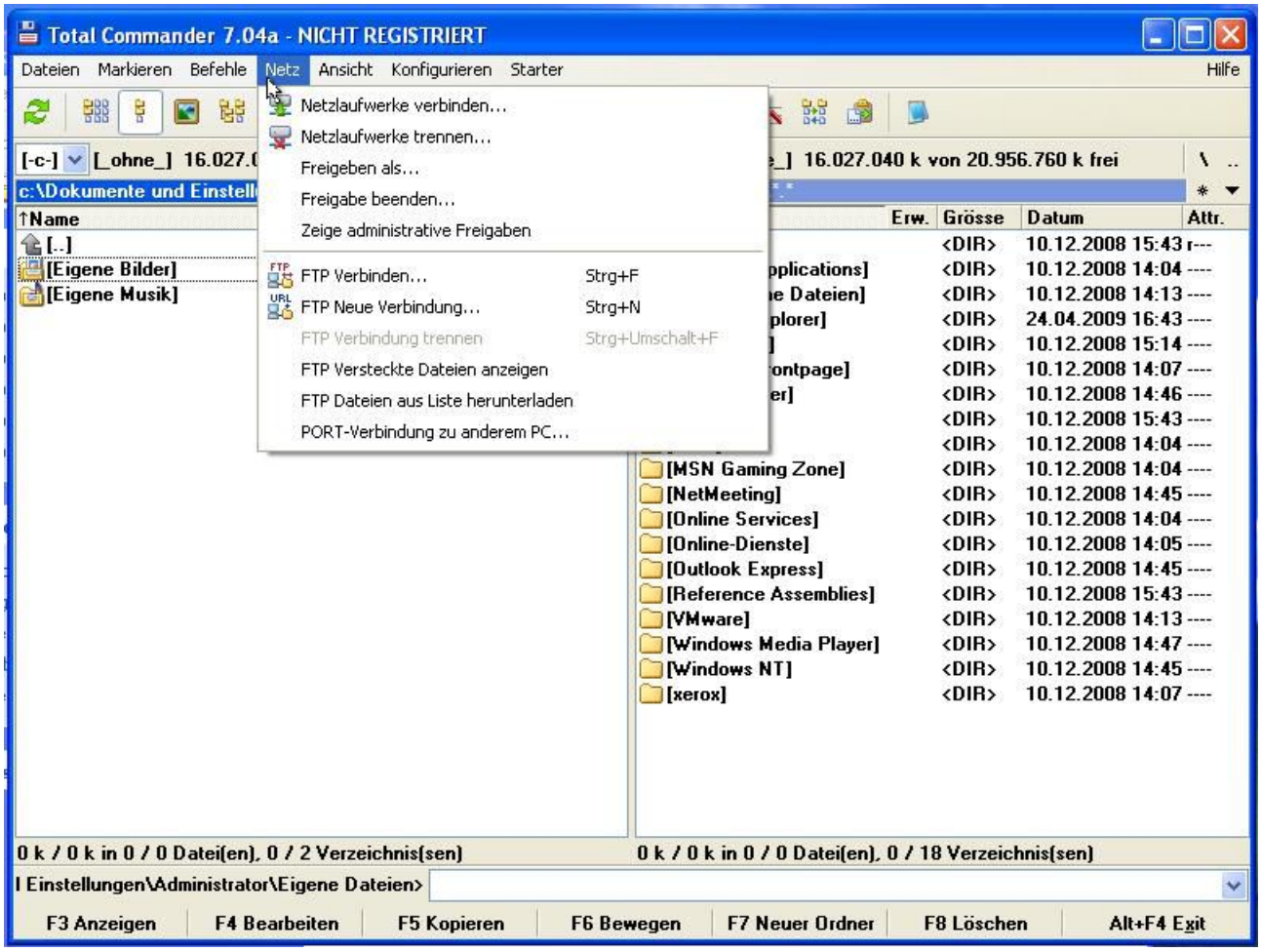
Total Commander 7.04a - NICHT REGISTRIERT
Dateien Markieren Befehle Netz Ansicht Konfigurieren Starter Hilfe
Netzlaufwerke verbinden...
Netzlaufwerke trennen...
Freigeben als...
Freigabe beenden...
Zeige administrative Freigaben
FTP Verbinden... Strg+F
FTP Neue Verbindung... Strg+N
FTP Verbindung trennen Strg+Umschalt+F
FTP Versteckte Dateien anzeigen
FTP Dateien aus Liste herunterladen
PORT-Verbindung zu anderem PC...
[-c-] [_ohne_] 16.027.0
_] 16.027.040 k von 20.956.760 k frei
c:\Dokumente und Einstell
↑Name
[..]
[Eigene Bilder]
[Eigene Musik]
Erw. Grösse Datum Attr.
[MSN Gaming Zone]
[NetMeeting]
[Online Services]
[Online-Dienste]
[Outlook Express]
[Reference Assemblies]
[VMware]
[Windows Media Player]
[Windows NT]
[xerox]
0 k / 0 k in 0 / 0 Datei(en), 0 / 2 Verzeichnis(sen)
0 k / 0 k in 0 / 0 Datei(en), 0 / 18 Verzeichnis(sen)
I Einstellungen\Administrator\Eigene Dateien>
F3 Anzeigen F4 Bearbeiten F5 Kopieren F6 Bewegen F7 Neuer Ordner F8 Löschen Alt+F4 Exit

Netzwerk

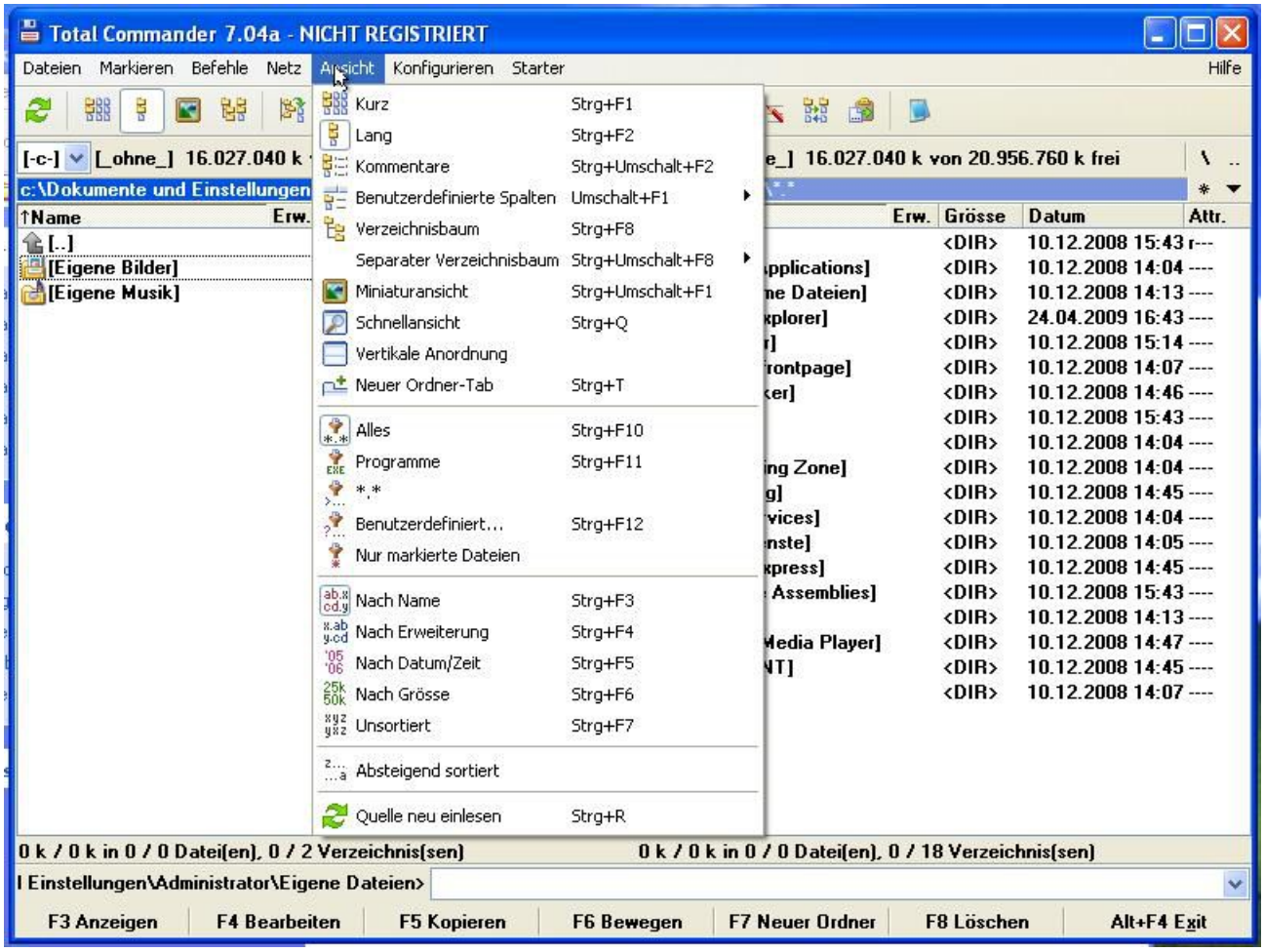
Total Commander 7.04a - NICHT REGISTRIERT
Dateien Markieren Befehle Netz Ansicht Konfigurieren Starter Hilfe
Kurz Strg+F1
Lang Strg+F2
Kommentare Strg+Umschalt+F2
Benutzerdefinierte Spalten Umschalt+F1
Verzeichnisbaum Strg+F8
Separater Verzeichnisbaum Strg+Umschalt+F8
Miniaturansicht Strg+Umschalt+F1
Schnellansicht Strg+Q
Vertikale Anordnung
Neuer Ordner-Tab Strg+T
Alles Strg+F10
Programme Strg+F11
.
Benutzerdefiniert... Strg+F12
Nur markierte Dateien
Nach Name Strg+F3
Nach Erweiterung Strg+F4
Nach Datum/Zeit Strg+F5
Nach Grösse Strg+F6
Unsortiert Strg+F7
Absteigend sortiert
Quelle neu einlesen Strg+R
F3 Anzeigen
F4 Bearbeiten
F5 Kopieren
F6 Bewegen
F7 Neuer Ordner
F8 Löschen
Alt+F4 Exit

Ansicht

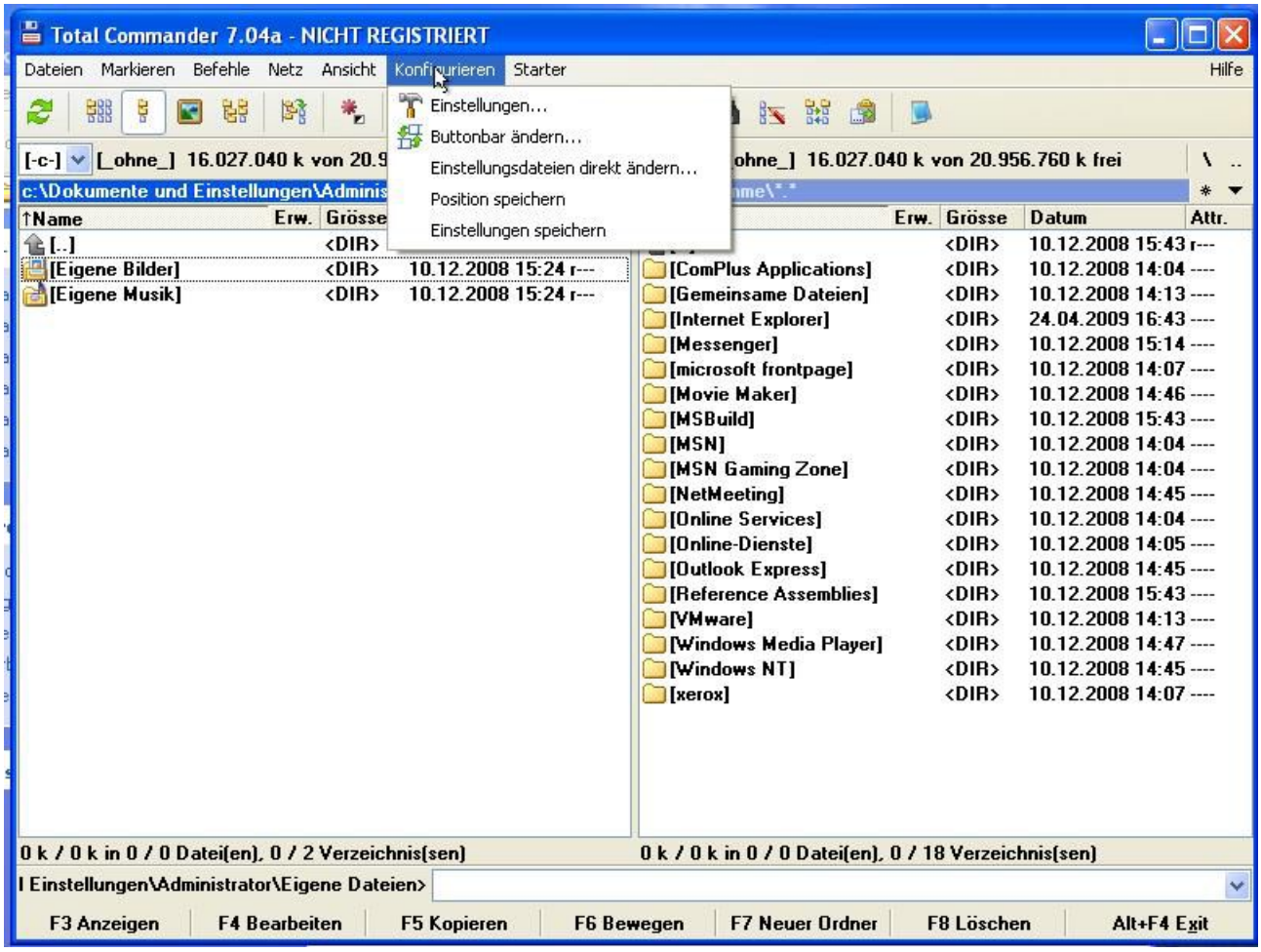

Konfigurieren

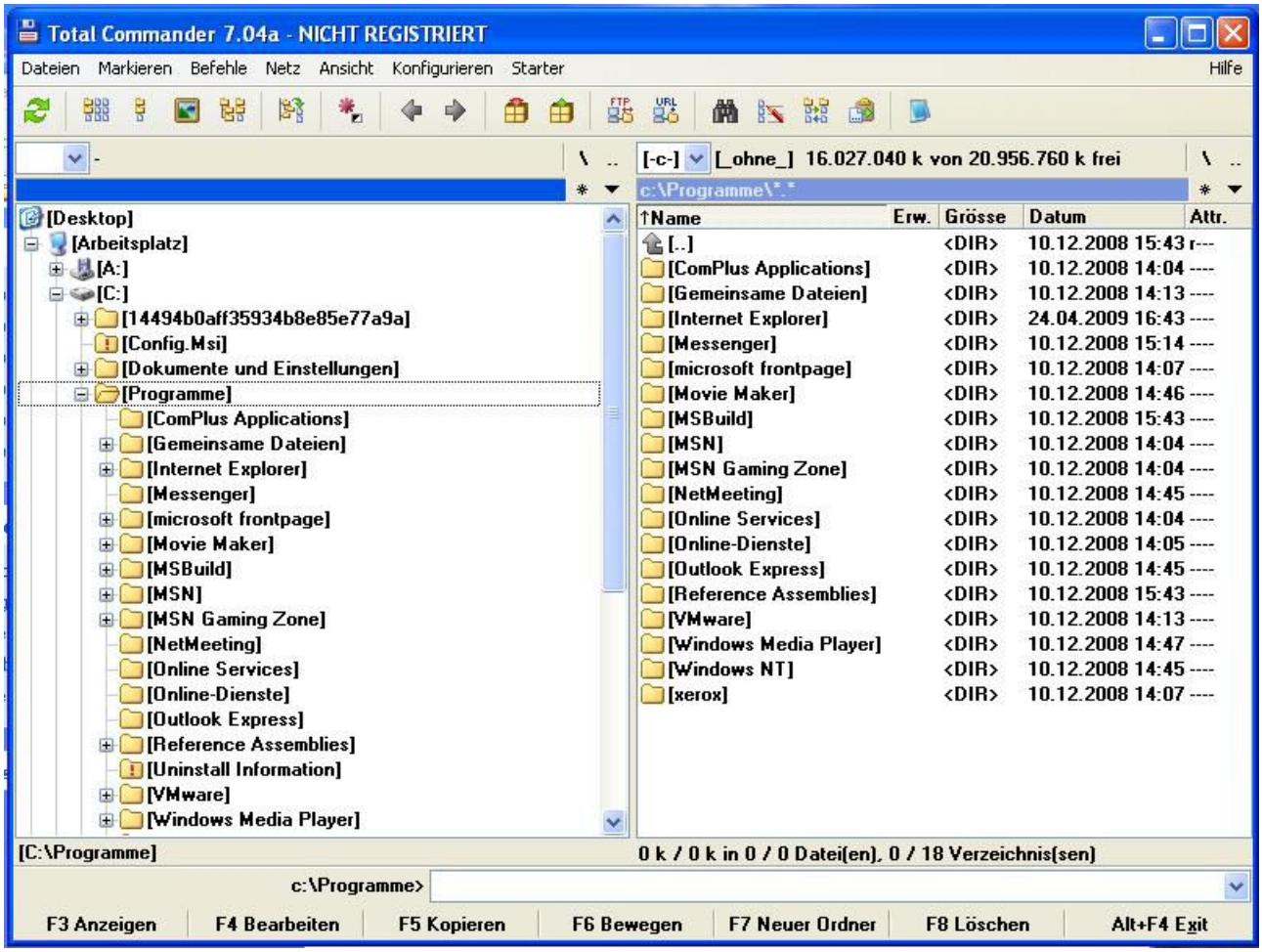

Ansicht mit Verzeichnisbaum

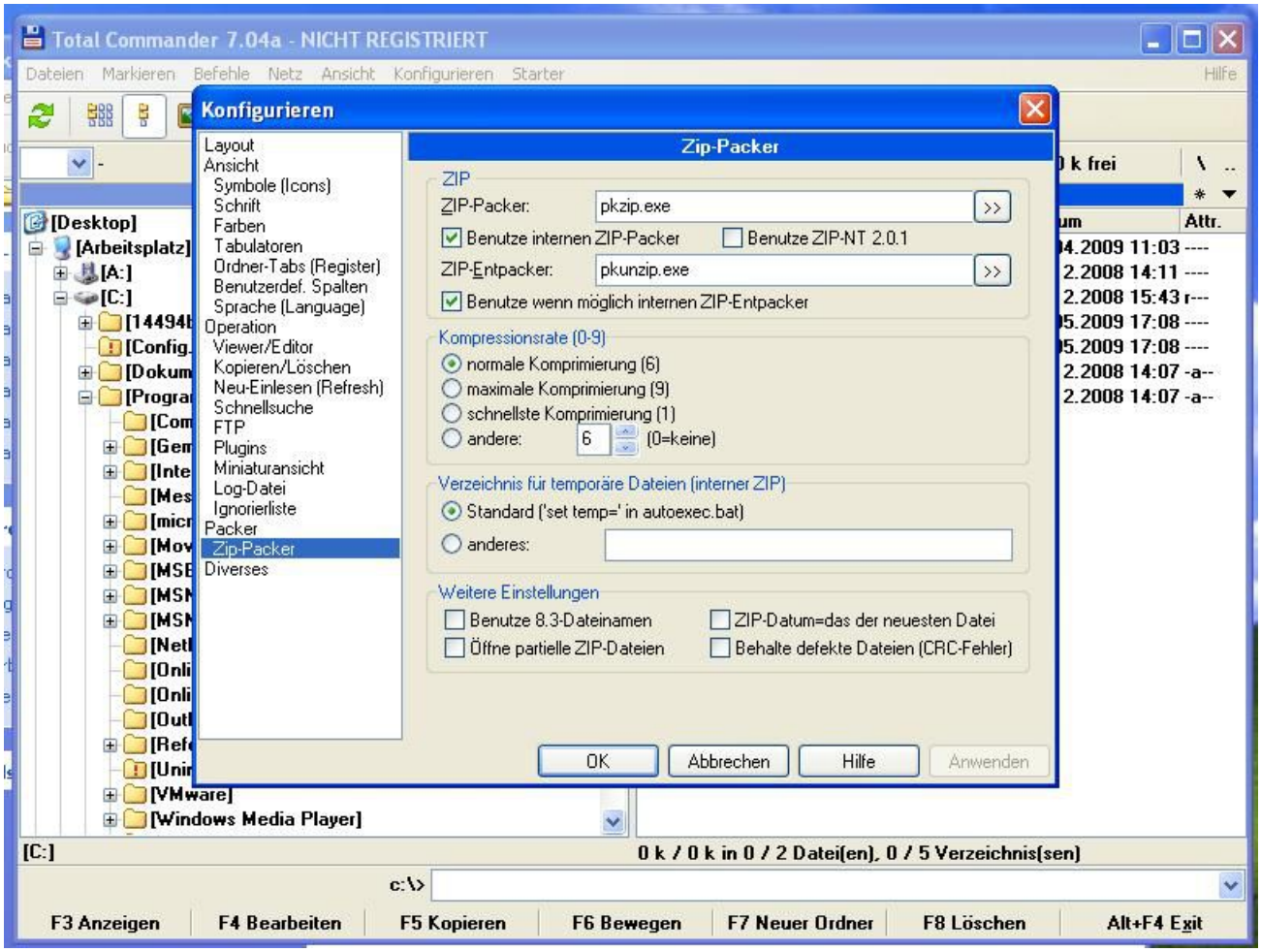

Zip Packer

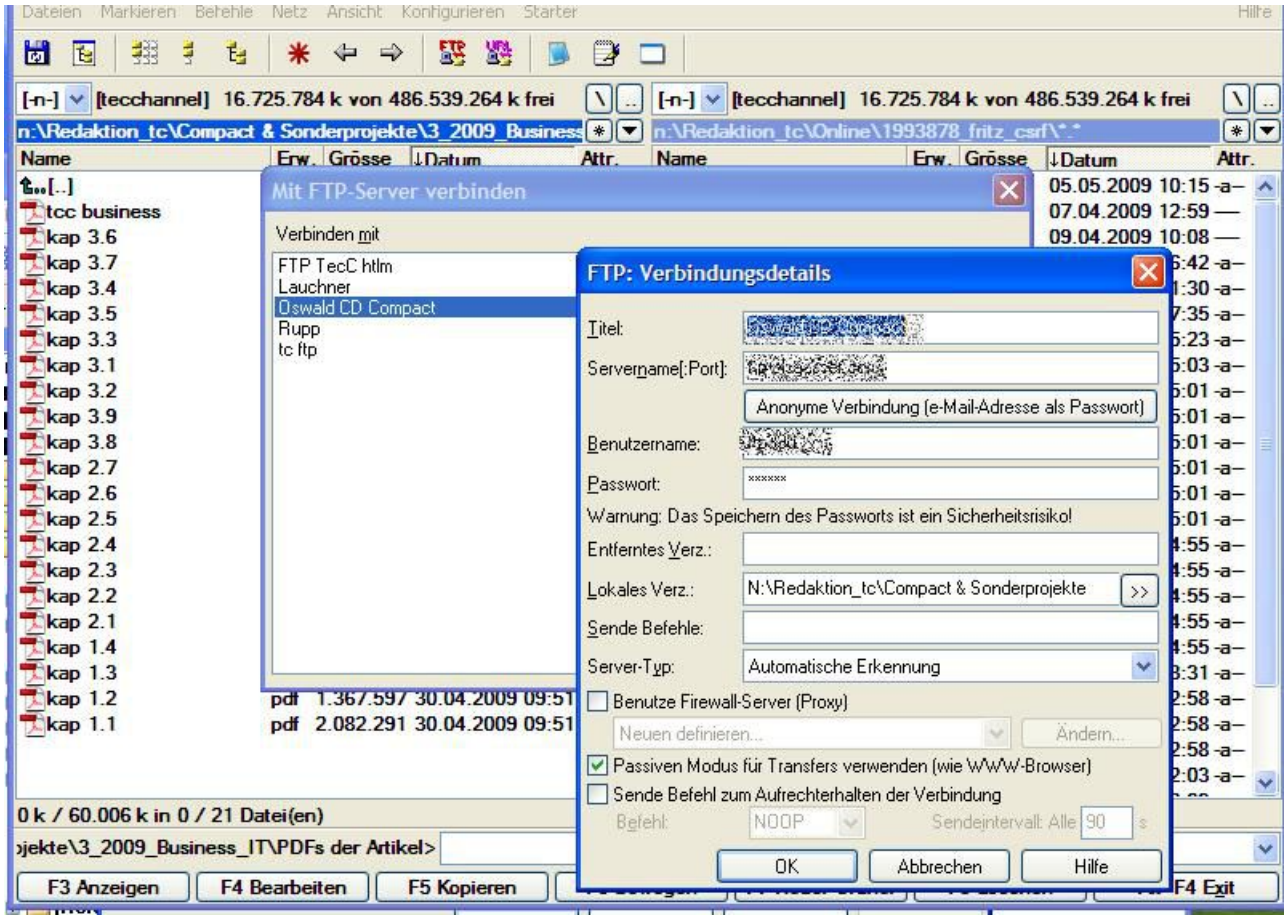

FTP Client

IDG Tech Media GmbH
Alle Rechte vorbehalten. Jegliche Vervielfältigung oder Weiterverbreitung in jedem Medium in Teilen oder als Ganzes bedarf der schriftlichen Zustimmung der IDG Tech Media GmbH. dpa-Texte und Bilder sind urheberrechtlich geschützt und dürfen weder reproduziert noch wiederverwendet oder für gewerbliche Zwecke verwendet werden. Für den Fall, dass auf dieser Webseite unzutreffende Informationen veröffentlicht oder in Programmen oder Datenbanken Fehler enthalten sein sollten, kommt eine Haftung nur bei grober Fahrlässigkeit des Verlages oder seiner Mitarbeiter in Betracht. Die Redaktion übernimmt keine Haftung für unverlangt eingesandte Manuskripte, Fotos und Illustrationen. Für Inhalte externer Seiten, auf die von dieser Webseite aus gelinkt wird, übernimmt die IDG Tech Media GmbH keine Verantwortung.